

EXTRAIT DU PLAN CADASTRAL

Département :
CHARENTE

Commune :
CHERVES RICHEMONT

Section : A
Feuille : 000 A 02

Échelle d'origine : 1/2500
Échelle d'édition : 1/5000

Date d'édition : 22/02/2018
(fuseau horaire de Paris)

Coordonnées en projection : RGF93CC46

Le plan visualisé sur cet extrait est géré par le centre des impôts foncier suivant :
PTGC
CENTRE DES FINANCES PUBLIQUES 1 rue de la Combe 16025
16025 ANGOULEME CEDEX
tél. 05 45 97 57 00 - fax 05 45 97 58 61
ptgc.charente@dgif.finances.gouv.fr

Cet extrait de plan vous est délivré par :

cadastre.gouv.fr
©2017 Ministère de l'Action et des Comptes publics

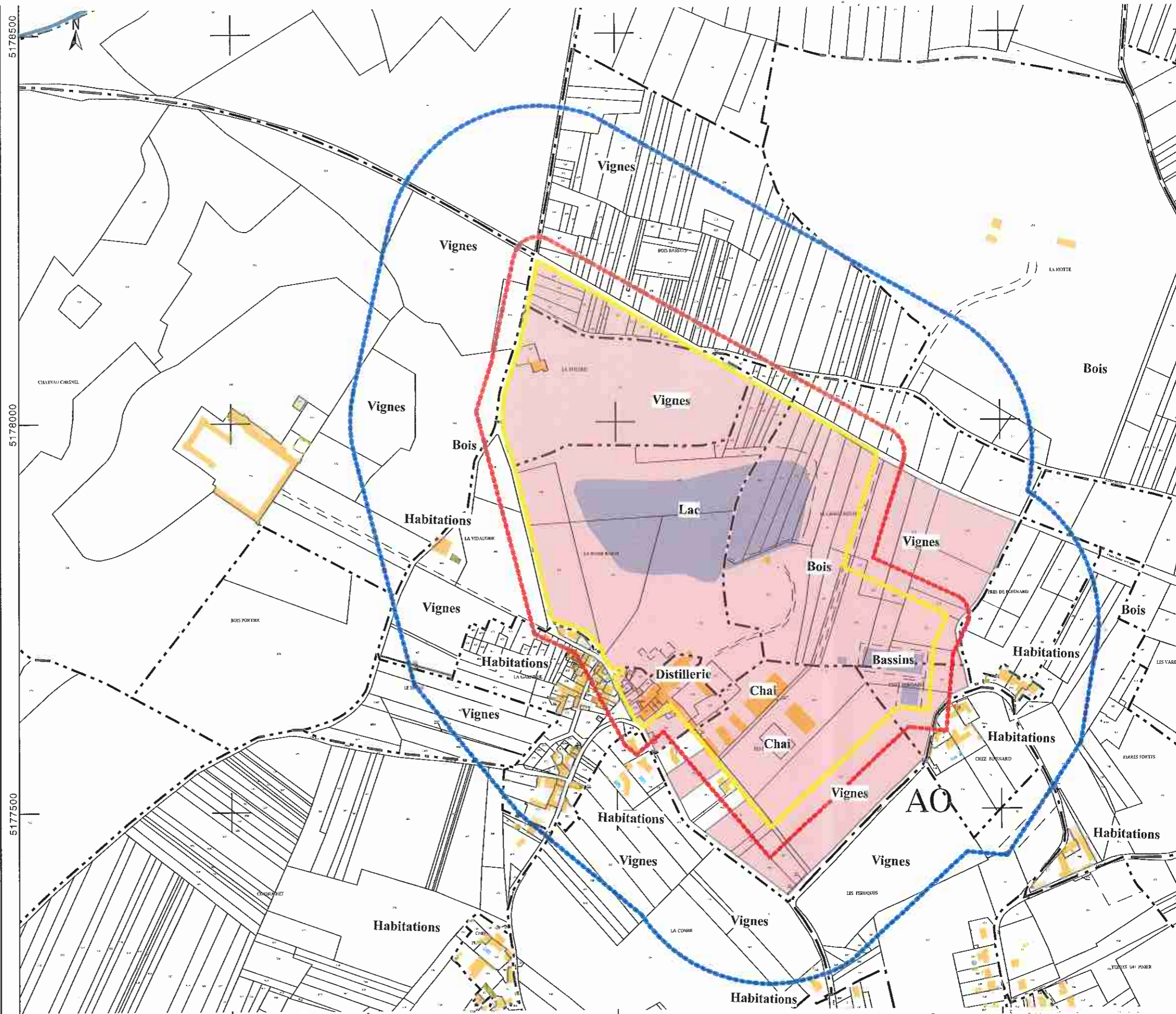

- Limite clôturé du Site
- Limite des 200 m depuis le Site
- Limite des 35 m depuis le Site

Parcelles appartenants à la SCEA de la Salle

E. DAIGRE Architecte D.P.I.G.
Espace 201 - 37, Place François 1er
FR 100 Cognac
Tél. : 05 45 30 11 04
N° Siret : 403 043 229 000 57
TVA : FR63403843228

SCEA DE LA SALLE
Distillerie De La SALLE
Route de la Garnerie - 16370 CHERVES RICHEMONT

Plan Cadastral
Echelle: 1:5000

D.D.A.
00
Février 2019

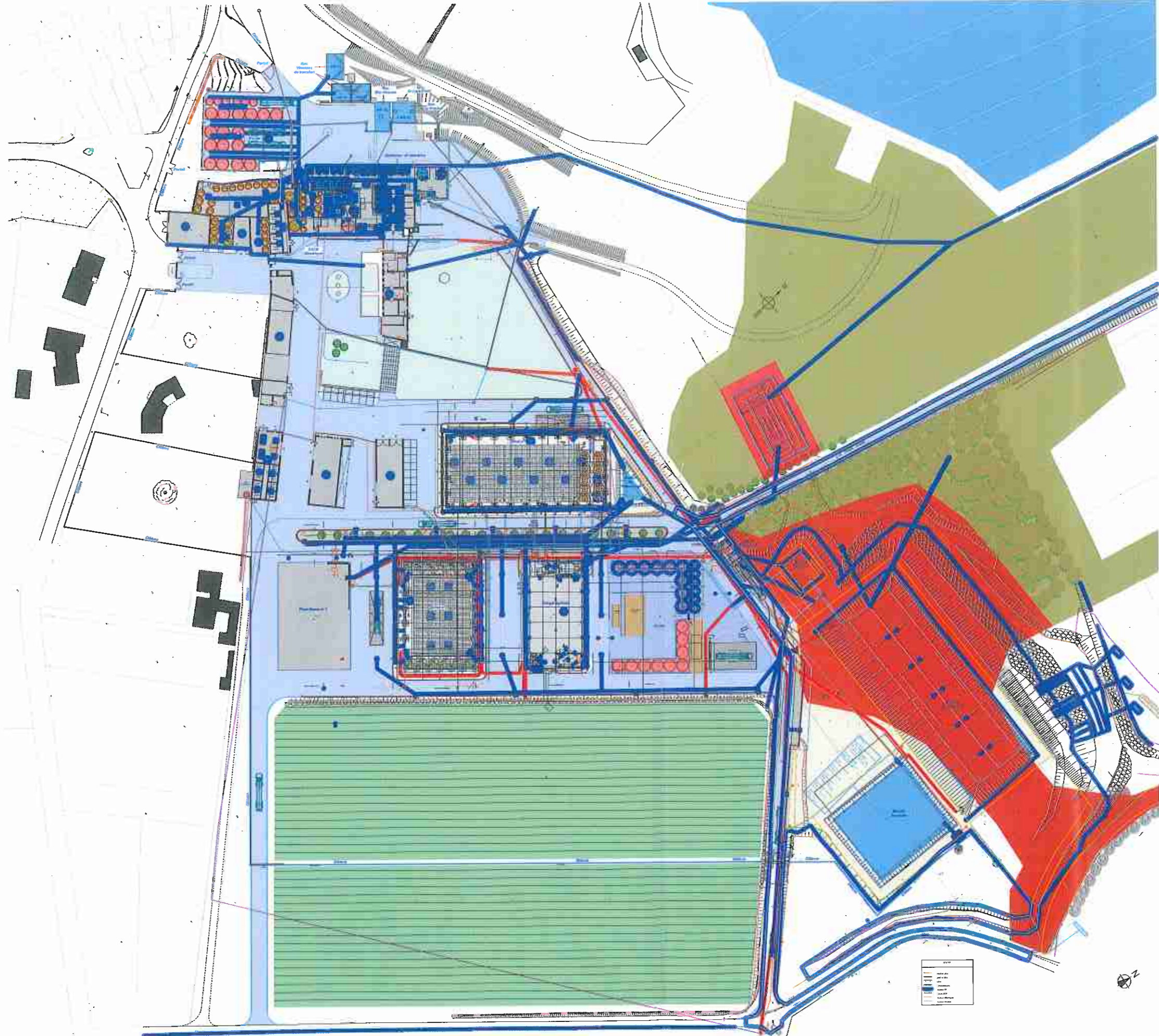

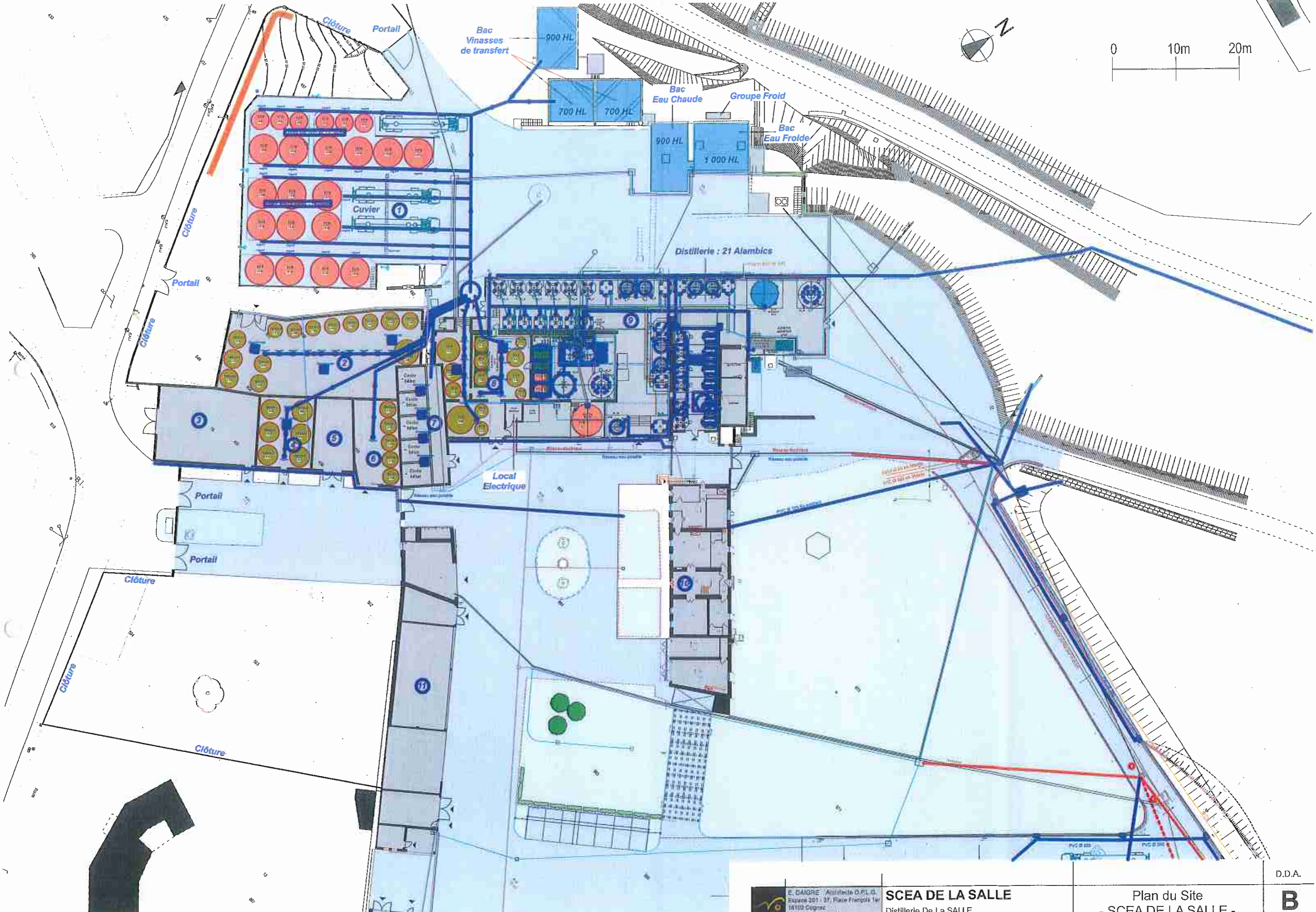

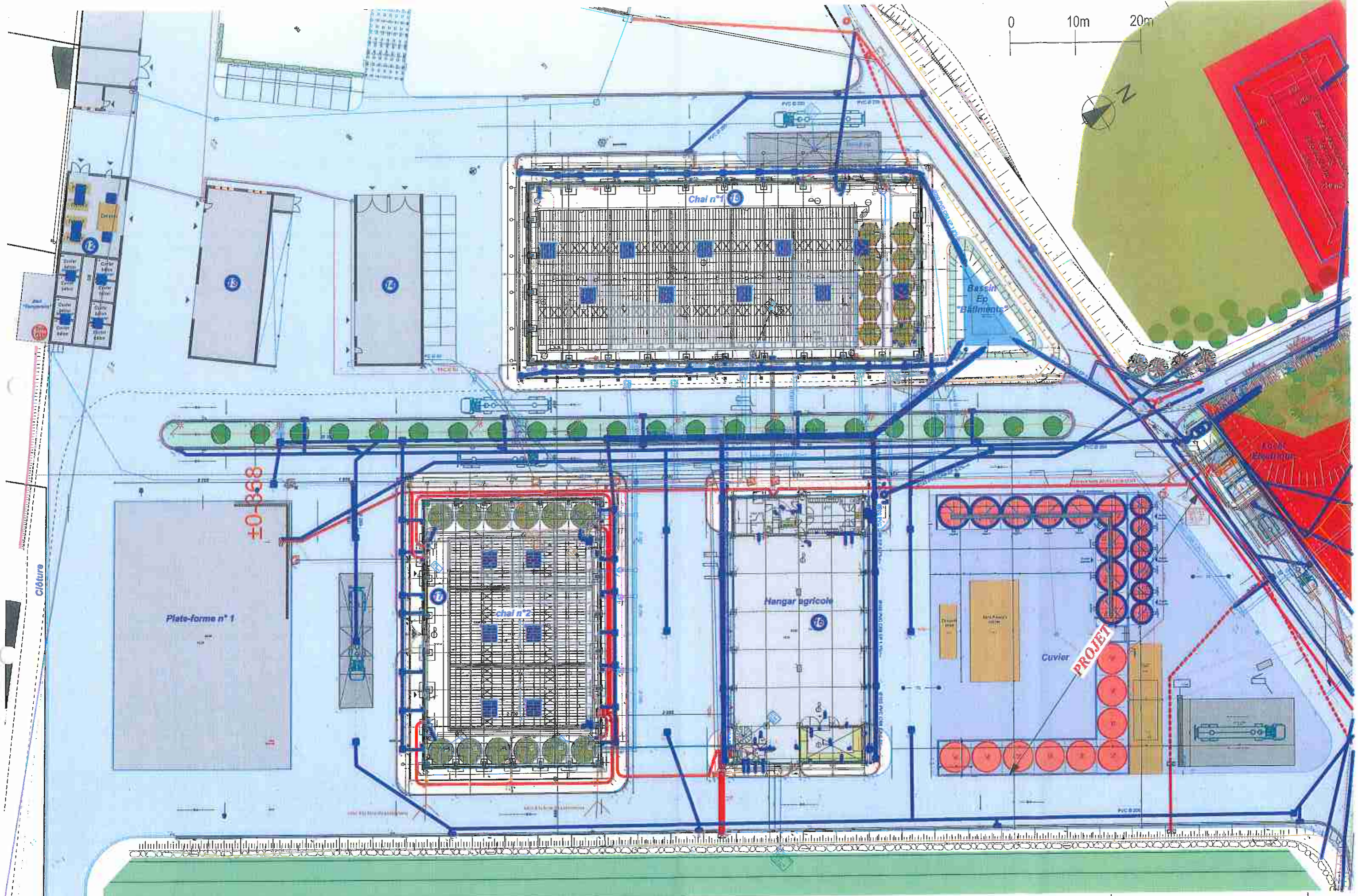

ier

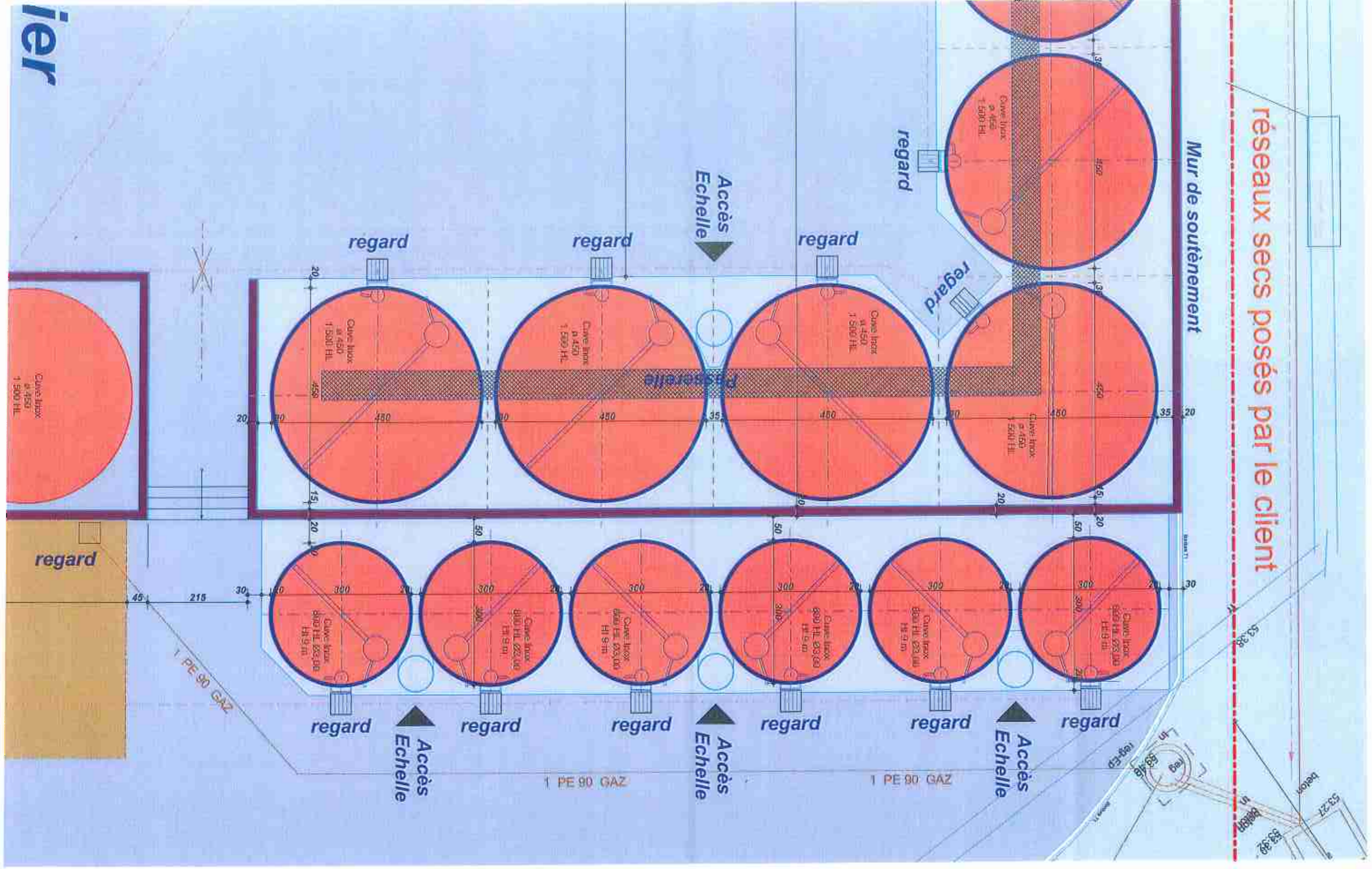

Distillerie : 21 Alambics

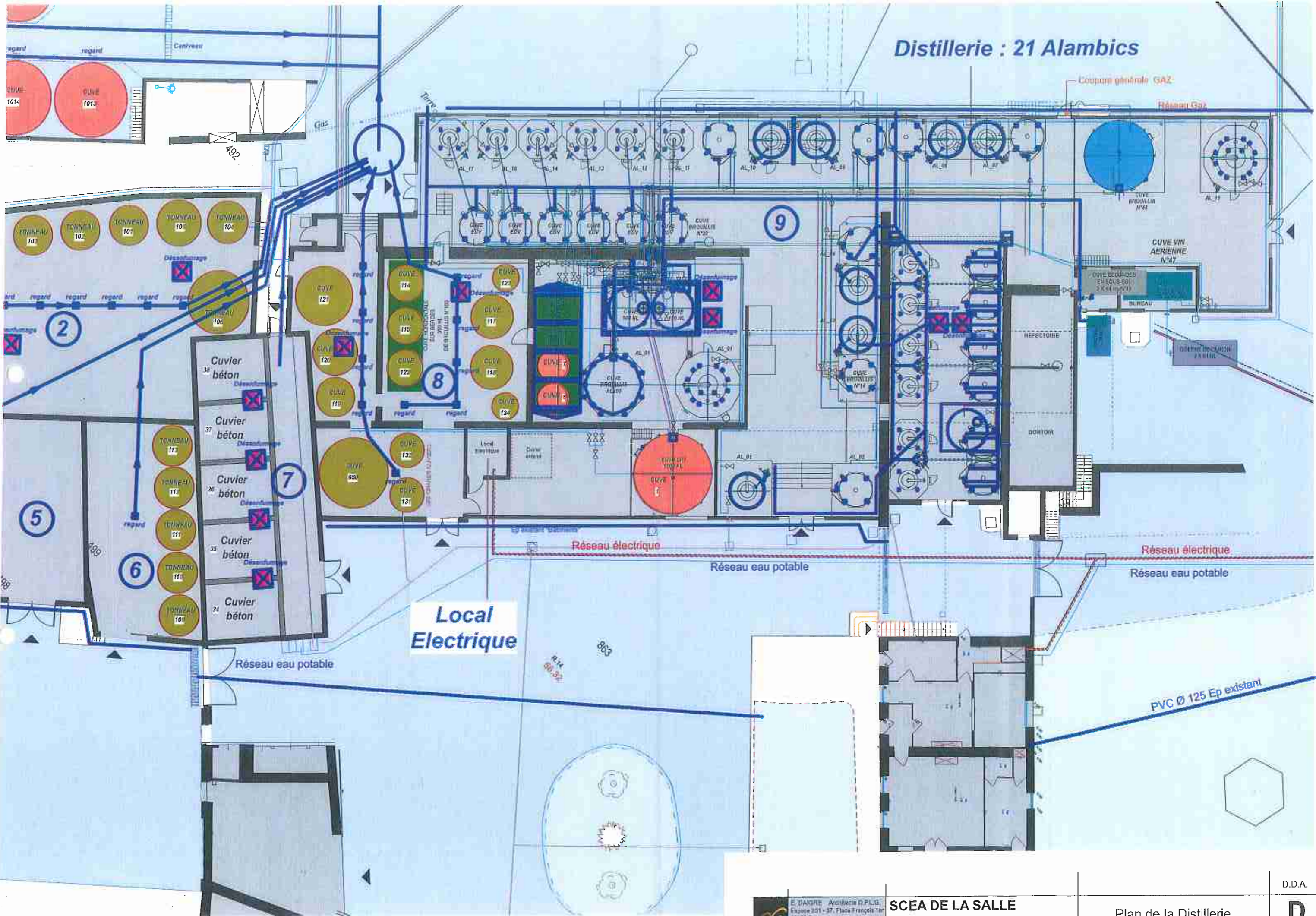

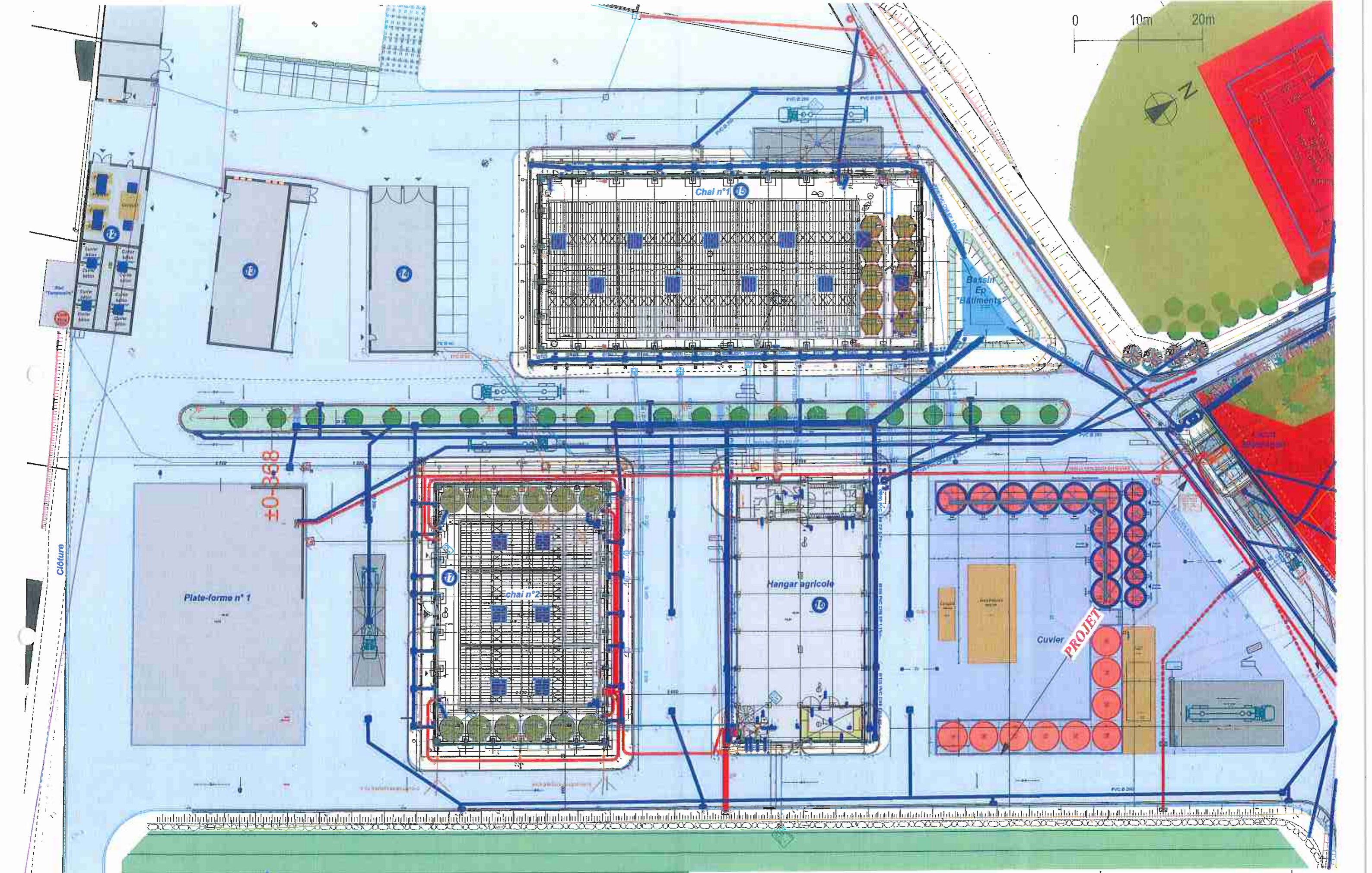

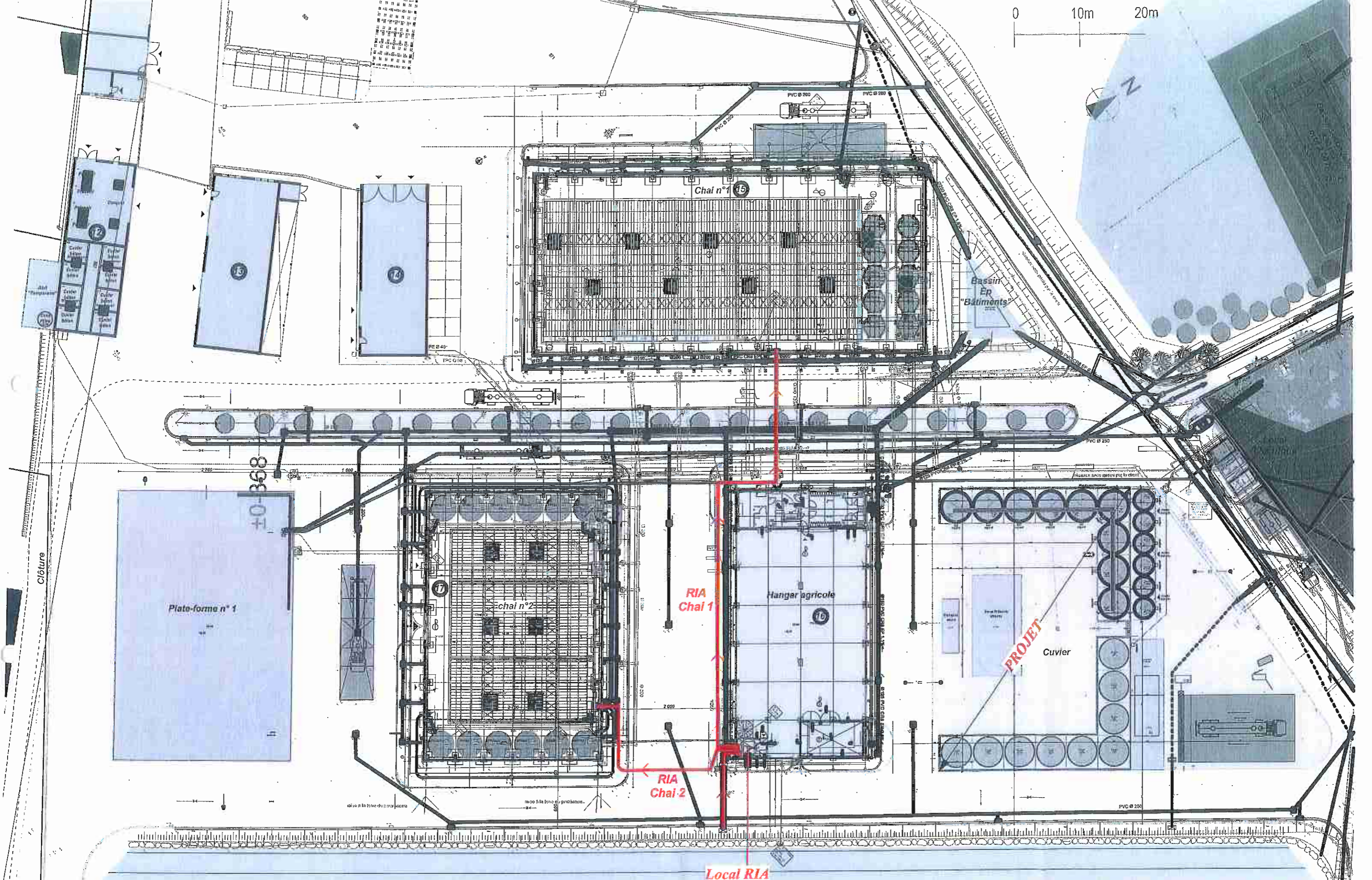

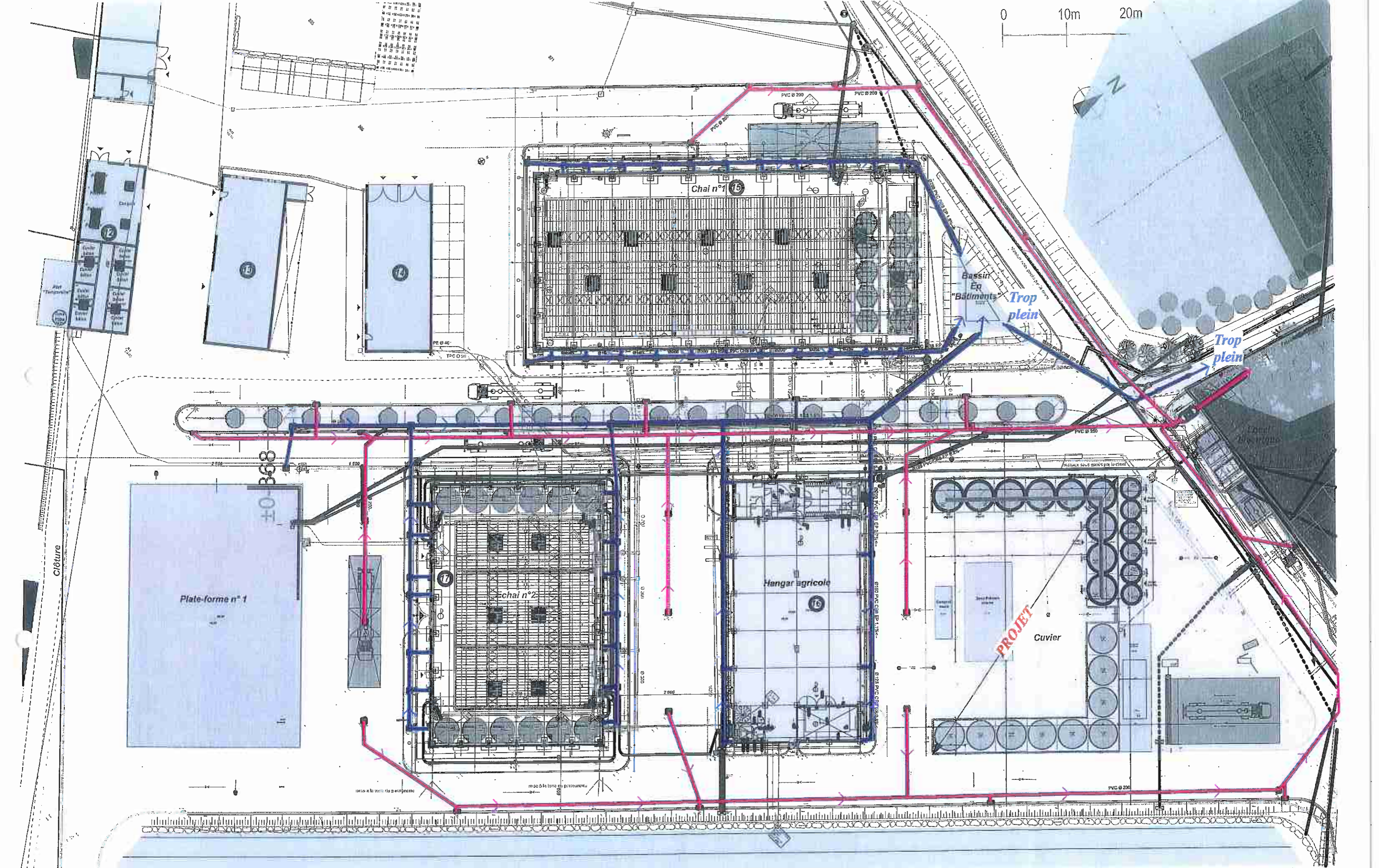

E. DAIGRE - Architecte D.P.L.G.
 Espace 201 - 07, Place François 1er
 18100 Cognac
 Tél. : 05 45 38 11 94

SCEA DE LA SALLE
 Distillerie De La SALLE
 Route de la Garnerie - 16370 CHERVES RICHEMONT

Plan du Site
 - Réseaux EP & Voiries -
 Echelle: 1:500

D.D.A.
H
 Février 2019

